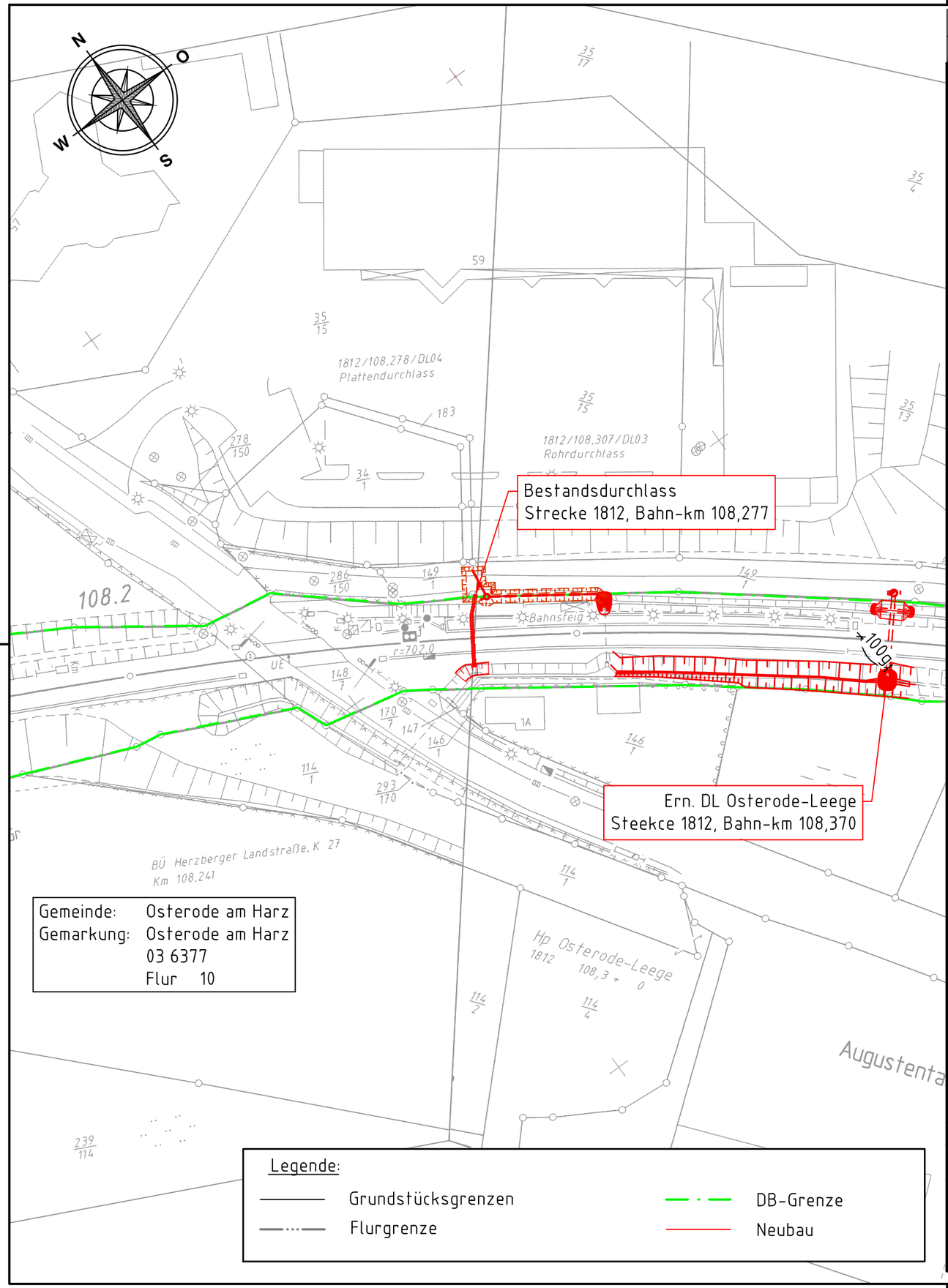

Index:	Änderungen bzw. Ergänzungen	Name:	Datum:

Prüfvermerke

die Übereinstimmung der Zeichnung mit der Ausführung bestätigt:

für den Auftragnehmer: ..... Ort, Datum, Name in Druckbuchstaben, Unterschrift

für die DB InfraGO AG ..... Ort, Datum, Name in Druckbuchstaben, Unterschrift

interoperabilität geprüft (benannte Stelle), Name:

..... Ort, Datum, Name in Druckbuchstaben, Unterschrift geprüft

Qualitätssicherung .....

..... Ort, Datum, Name in Druckbuchstaben, Unterschrift geprüft

Eisenbahn-Bundesamt

gleichgestellt mit Prüfexemplaren geprüft / genehmigt

..... Ort, Datum, Name in Druckbuchstaben, Unterschrift

Freigabe zur bautechnischen Prüfung

..... Ort, Datum, Name in Druckbuchstaben, Unterschrift

Prüfingenieur

DB InfraGo

Freigabe der Ausführungsunterlagen

☐ mit Regelungen durch den BVB

Freigabe-Nr.: ....

..... Ort, Datum, Name in Druckbuchstaben, Unterschrift (BVB)

Genehmigung zur Bauausführung

..... Ort, Datum, Name in Druckbuchstaben, Unterschrift

GÜLTIG NUR FÜR DIE AUSSCHREIBUNG!

Bauherr: DB InfraGo

DB InfraGO AG
Anlagen- und
Instandhaltungsmanagement
Netz Hannover (V.IW-N-M-HAN)
Hagenstr. 55
30173 Hannover

Ort, Datum, Unterschrift

Projektleitung: DB InfraGo

DB InfraGO AG
Konstruktiver Ingenieurbau Hannover
(V.II-N-H-K)
Lindemannallee 3
30173 Hannover

Ort, Datum, Unterschrift

SCHMIDT

Mittelstraße 22
Telefon 05262 / 995377-0
32699 Extertal
info@bauing-schmidt.de

Ort, Datum, Unterschrift

Auftragnehmer (AN):

Ort, Datum, Unterschrift

Lageskizze (unmaßstäblich):

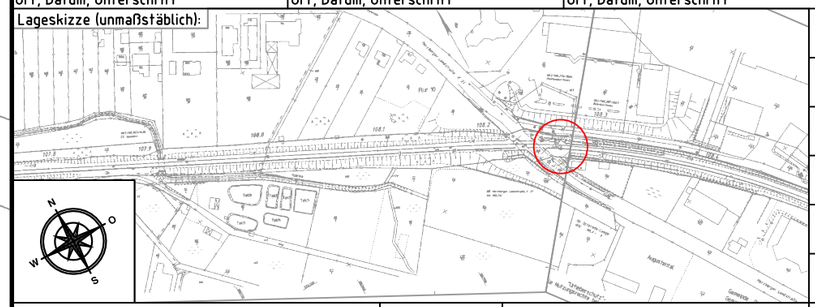

Projektnummer DB:	G.016221522
BIM-Datencodierung:	-
Planzeichen:	Idlp
Planart:	Entwurfsplanung
Höhen- und Koordinatensystem	DB_Ref
Einwirkungen (Lastmodelle):	LM71, α=1,00
Entwurfsgeschwindigkeit:	130 km/h
Kilometer:	108,277

Bauwerksnummer:	BW-Kennziffer:	Barcodenummer:
1.18.1.2.1.0.8.1.2.7.7.3.4.1.0.0	3999	

1812	Streckenabschnitt: Seesen - Herzberg (Harz)

1:1000			
3	Erstellt	01.07.2026	Walther
	Geprüft	01.07.2026	Korel
	Freigegeben	01.07.2026	Schulz
		Datum	Name
		de	

Erneuerung DL Osterode-Leege

Lageplan

2023-310_EP_IB_LP_001_1 | - | 1